



**GLOBAL
CONSTRUÇÕES**

RELATÓRIO FOTOGRÁFICO

PREGÃO ELETRÔNICO 003/2025	ORDEM DE SERVIÇO: 050/2025	CONTRATANTE: Prefeitura Municipal de Santaluz-Ba CNPJ/MF nº 13.807.870/0001-19	OBJETO: Obra de Manutenção do Espaço de Apoio Operacional Do Distrito do Pereira, Município de Santaluz - Bahia
ATA: 001/2025		CONTRATADA: GLOBAL CNPJ/MF nº 23.694.541/0001-62	
BOLETIM DE MEDIÇÃO: BM-01	DATA DA MEDIÇÃO: 30/09/2025		

ANDAMENTO GERAL DA OBRA

1

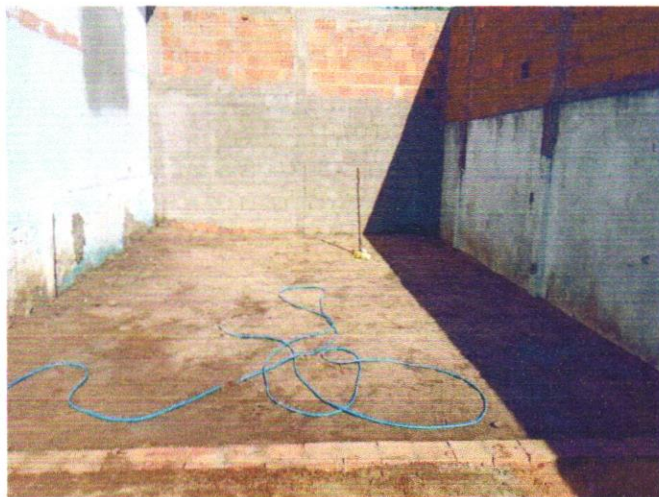

DESCRIÇÃO

ATERRO MANUAL DE VALAS COM AREIA PARA
ATERRO

2



DESCRIÇÃO

ALVENARIA DE VEDAÇÃO DE BLOCOS
CERÂMICOS FURADOS NA HORIZONTAL DE
11,5X19X19 CM

3

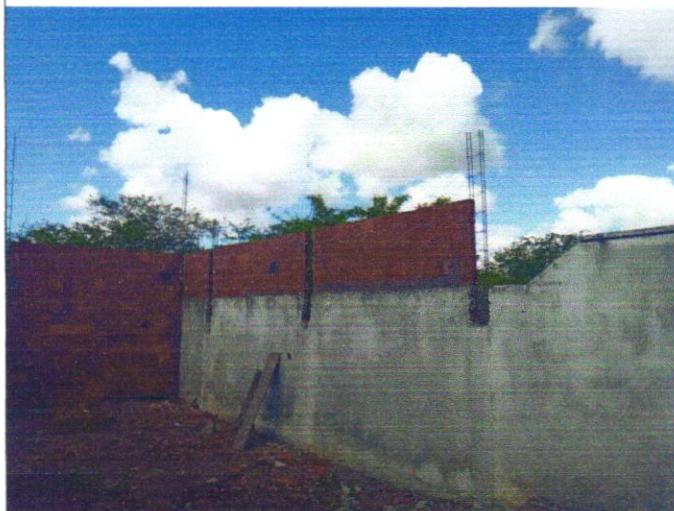

DESCRIÇÃO

ALVENARIA DE VEDAÇÃO DE BLOCOS
CERÂMICOS FURADOS NA HORIZONTAL DE
11,5X19X19 CM

4



DESCRIÇÃO

ALVENARIA DE VEDAÇÃO DE BLOCOS
CERÂMICOS FURADOS NA HORIZONTAL DE
11,5X19X19 CM

GLOBAL CONSTRUÇÕES
Camilla Ribeiro C. B. C. Ferreira
Eng. Civil
CREA-BA 051602557-0

Handwritten signature





**GLOBAL
CONSTRUÇÕES**

RELATÓRIO FOTOGRÁFICO

PREGÃO ELETRÔNICO 003/2025	ORDEM DE SERVIÇO: 050/2025	CONTRATANTE: Prefeitura Municipal de Santaluz-Ba CNPJ/MF nº 13.807.870/0001-19	OBJETO: Obra de Manutenção do Espaço de Apoio Operacional Do Distrito do Pereira, Município de Santaluz - Bahia
ATA: 001/2025		CONTRATADA: GLOBAL CNPJ/MF nº 23.694.541/0001-62	
BOLETIM DE MEDIÇÃO: BM-01	DATA DA MEDIÇÃO: 30/09/2025		

5



DESCRIÇÃO

CONCRETAGEM DE PILARES, FCK = 25 MPA, COM USO DE BALDES - LANÇAMENTO, ADENSAMENTO E ACABAMENTO

6



DESCRIÇÃO

EXECUÇÃO DE PISO DE CONCRETO, COM ACABAMENTO SUPERFICIAL, ESPESSURA DE 15 CM

7

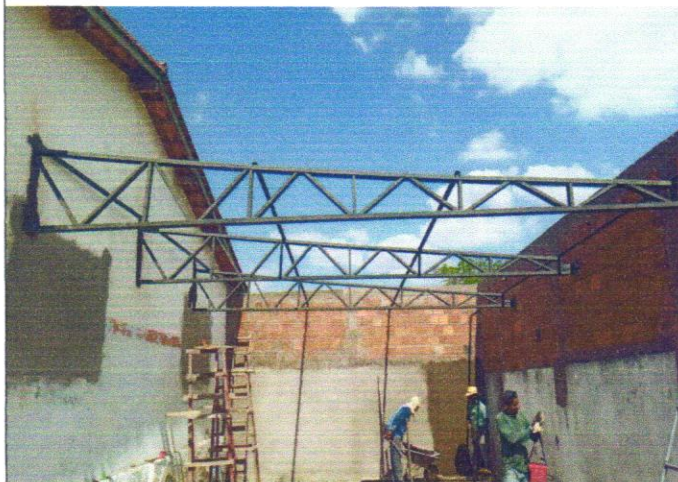

DESCRIÇÃO

TRAMA DE AÇO COMPOSTA POR TERÇAS PARA TELHADOS DE ATÉ 2 ÁGUAS PARA TELHA ONDULADA

8



DESCRIÇÃO

TRAMA DE AÇO COMPOSTA POR TERÇAS PARA TELHADOS DE ATÉ 2 ÁGUAS PARA TELHA ONDULADA

GLOBAL CONSTRUÇÕES
Camilla Ribeiro C. B. C. Ferreira
Eng. Civil
CREA-BA 051602557-0

Franklin de J. Sosa





**GLOBAL
CONSTRUÇÕES**

RELATÓRIO FOTOGRÁFICO

PREGÃO ELETRÔNICO 003/2025	ORDEM DE SERVIÇO: 050/2025	CONTRATANTE: Prefeitura Municipal de Santaluz-Ba CNPJ/MF nº 13.807.870/0001-19	OBJETO: Obra de Manutenção do Espaço de Apoio Operacional Do Distrito do Pereira, Município de Santaluz - Bahia
ATA: 001/2025		CONTRATADA: GLOBAL CNPJ/MF nº 23.694.541/0001-62	
BOLETIM DE MEDIÇÃO: BM-01	DATA DA MEDIÇÃO: 30/09/2025		

9



DESCRIÇÃO

**TELHAMENTO COM TELHA DE AÇO/ALUMÍNIO E =
0,5 MM, COM ATÉ 2 ÁGUAS**

10



DESCRIÇÃO

**CALHA EM CHAPA DE AÇO GALVANIZADO
NÚMERO 24, DESENVOLVIMENTO DE 50 CM**

GLOBAL CONSTRUÇÕES
Camilla Ribeiro C. B. C. Ferreira
Eng. Civil
CREA-BA 051602557-0

Franklin de Sousa

